

# COMUNE DI ROSOLINA



PROVINCIA DI ROVIGO

## COMANDO POLIZIA LOCALE

UFFICIO COMANDO ROSOLINA

Viale del Popolo nr. 1, Tel./Fax 0426.340189

### **AVVISO PER GLI INSEGNANTI, IL PERSONALE NON DOCENTE ED I GENITORI DEGLI STUDENTI CHE FREQUENTANO LA SCUOLA PRIMARIA E SECONDARIA DI VIA ZANINI.**

Nell'intento di realizzare un intervento viabilistico atto a garantire sempre di più la sicurezza dei nostri ragazzi, l'Amministrazione comunale ritiene doveroso informare che:

**IN VIA SPERIMENTALE  
DAL GIORNO MERCOLEDI' 07/10/2020 AL GIORNO 24/12/2020,  
DALLE ORE 7:35 ALLE 8:10 E DALLE ORE 12:35 ALLE 13:10**

- 1) **Il tratto stradale di via Zanini antistante i plessi scolastici, compreso tra le vie Pio XII e Bellini, nonché quelli di via Bellini (lato nord e lato sud) compresi tra l'intersezione stradale con via Zanini e fino all'altezza degli accessi secondari delle due scuole  
SARANNO INTERDETTI ALLA CIRCOLAZIONE VEICOLARE**
- 2) dando così corpo ad una "ZONA SCOLASTICA", simile sostanzialmente ad un'area pedonale particolarmente protetta per il libero movimento in sicurezza soprattutto degli studenti, ma anche di tutti coloro che li dovessero accompagnare.
- 3) Sarà comunque possibile occupare, da parte degli aventi diritto, i posti per disabili ivi presenti.

Sperando di far cosa gradita e contando su una fattiva collaborazione da parte di tutti, a nome dell'Amministrazione intera Vi porgo i più miei cordiali saluti.

IL SINDACO  
Franco Vitale

Sul retro, cartina stradale rappresentativa della "ZONA SCOLASTICA" e del posizionamento del transennamento d'interdizione della circolazione veicolare.

Google Maps

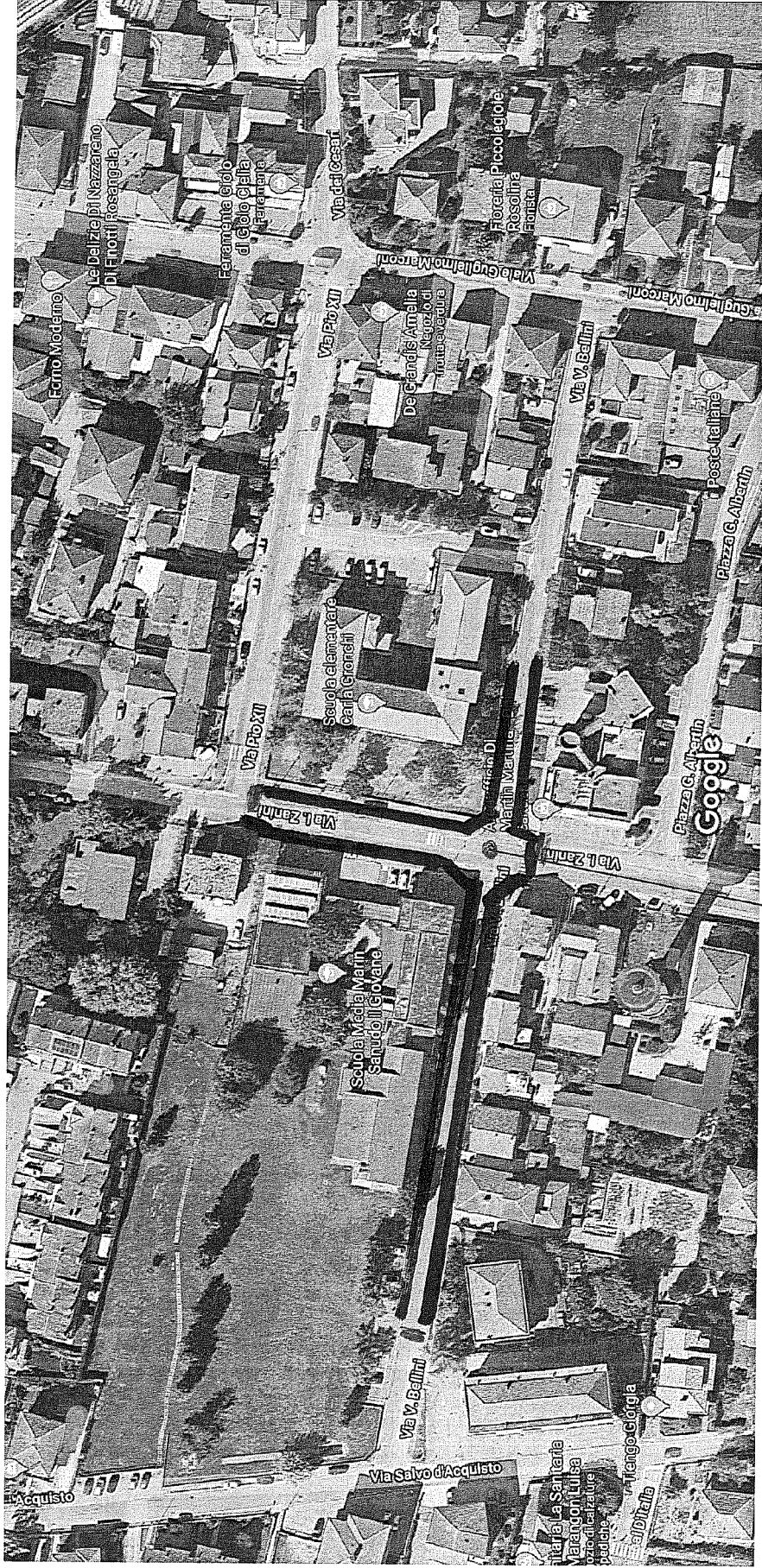

immagini ©2020 Google, Immagini ©2020 Maxar Technologies, Dati cartografici ©2020 20 m

Zona Scolastica  
 divieto di transito